新怡旅遊 玩轉全球

分行網絡 遍佈港九新界

報名熱線 2117 9799

服務時間：09:00-21:00

www.skywardsgroup.com.hk

包團熱線
5100 4788　6528 3116
ericlam@skywardsgroup.com.hk

自由行/機票/套票熱線
2330 2355

門店地址電話

	詳細地址	報名熱線
旺　角	永隆銀行中心3樓305室(旅遊街)	2330 2355
觀　塘	鱷魚恤中心13樓14室(旅遊層)	2330 2344
荃　灣	綠楊坊2樓S18A店(旅遊廊)	2330 2377
荃　灣	荃立方商場閣樓C44舖(旅遊層)	2330 2128
沙　田	好運中心3樓3073舖	2330 2256
大　埔	寶湖花園商場2樓216B舖	2330 2663
元　朗	順福糧倉地下G06舖	2330 2728
屯　門	華都商場地下31AB 舖 (旅遊街)	2330 2881
天水圍	新北江商場1期 A100 舖	2330 3455
柴　灣	新翠商場4樓30號舖(旅遊層)	2330 2928
銅鑼灣	百德新街 2-20號 恆隆中心 6樓 610室	2330 2008 (即將開業)

新怡旅遊 SKYWARDS TRAVEL
License No.354195
Operated by 旅微旅遊有限公司 TOURWAY LIMITED

新怡旅遊 玩轉全球

報名熱線 2117 9799
Whatsapp 6994 8005
www.skywardsgroup.com.hk

埃及遊船

探索千年古國

原價 ~~$14999+~~
報名最高優惠$5000/位
4人同行再減$200/位
低至 $9999+

出發日期：5月-10月(旺季及節假日除外)

10天純玩團 深圳直航
0購物　10人成團
團號：LMEC10B
贈送指定關口至深圳機場往返接送
旅行團服務費全程大小同價 $1800 機稅 $2880

行程亮點

重本貼心贈送「埃及 10G 流量咭，及莎草紙畫」(於當地贈送)
深圳直航開羅，選用海南航空，免除轉機，舒適便捷

★ 重本安排搭乘內陸機前往亞斯旺，節省車程
重本增遊全新開幕・大埃及博物館

★ 暢遊五大神殿【樂蜀神殿】【鱷魚神殿】【老鷹神殿】【卡納克神殿】【艾芙神殿】
觀賞世界七大奇觀【金字塔及獅子人面相】
重本安排【帆船遊尼羅河】欣賞兩岸美景
細意安排乘坐【特色馬車(兩人一部)】遊覽樂蜀老城
暢遊渡假聖地【洪加達】自由享受陽光、沙灘、海邊

★ 優質住宿全程優質五星酒店，以及尼羅河五星遊船

銀行入數方便快捷
銀行戶口名稱：Tourway Limited T/A Skywards Travel　中國銀行(香港)戶口號碼：012-677-2-048873-8　「轉數快」識別碼：111541058

旺　角	永隆銀行中心3樓305室(旅遊街)	2330 2355
觀　塘	鱷魚恤中心13樓14室(旅遊層)	2330 2344
荃　灣	綠楊坊2樓S18A店(旅遊廊)	2330 2377
荃　灣	荃立方商場閣樓C44舖(旅遊層)	2330 2128
沙　田	好運中心3樓3073舖	2330 2256
銅鑼灣	百德新街2-20號恆隆中心6樓610室	2330 2008 (即將開業)
大　埔	寶湖花園商場2樓216B舖	2330 2663
元　朗	順福糧倉地下G06舖	2330 2728
屯　門	華都商場地下31AB舖(旅遊街)	2330 2881
天水圍	新北江商場1期A100舖	2330 3455
柴　灣	新翠商場4樓30號舖(旅遊層)	2330 2928

新怡旅遊官網 QR

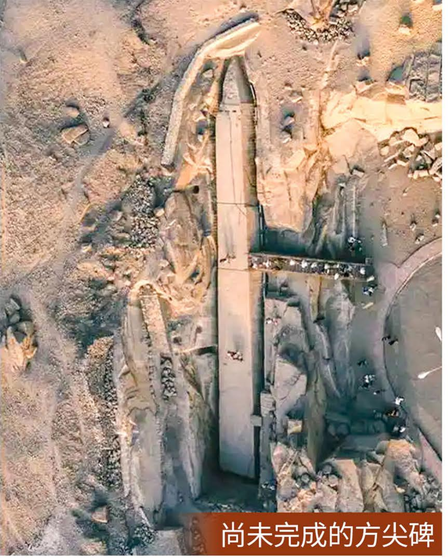
尚未完成的方尖碑

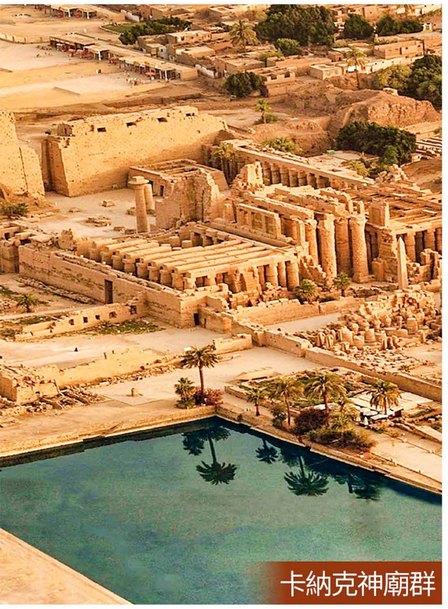
卡納克神廟群

大埃及博物館

詳細行程

埃及遊船10天　團號: LMEC10B

航班訊息				飛行時間(約)	時差:開羅
去程	HU471	深圳-開羅	01:55-08:10	約12小時	夏季(四至九月):慢香港 5 小時 冬季(十至三月):慢香港 6 小時
回程	HU472	開羅-深圳	13:30-05:10+1	約10小時30分	
*僅供參考,一切以航空公司公佈為準,敬請留意!					

第1天 深圳 ✈ 開羅

指定時間於深圳關口集合(羅湖口岸約 20:30 / 深圳灣口岸約 21:30) 後前往深圳寶安機場,辦理登機手續 → 搭乘次日航班飛往埃及開羅 , 夜宿航機上

* 旅客需要攜帶有效回鄉證及特區護照或自備有關證件 / 簽證進入深圳 , 敬請留意!

第2天 開羅

【重本包入場・全新開幕・大埃及博物館】大埃及博物館 : 館內藏有古埃及文物 , 尤其以圖坦卡門王的陪葬品、黃金棺、面具、木乃伊等為千古奇物 → **【吉薩金字塔群(外觀)】**古埃及文明的象徵 , 建築上的超高難度再加上各種數字上的巧合 , 充滿了神秘色彩 ~**【獅身人面像】**身長 74 公尺 , 高 20 公尺 , 充滿著許多未解之謎 , 人面像非由人工堆砌石塊而成 , 而是以整座石灰岩雕成 → 特別安排**【金字塔景觀網紅餐聽享用阿拉伯特色餐】**飽覽金字塔宏偉景色

第3天 開羅 → 亞斯旺

前往開羅機場乘坐內陸機 → 前往亞斯旺 , 展開尼羅河遊船行程 , 參觀**【亞斯旺大壩】** → **【全世界最大的人工湖・納賽爾湖】** → **【尚未完成的方尖碑】** → **【尼羅河遊船 #2/3/4】**

* 註 2: 由於因應尼羅河遊船時間有機會與住宿開羅 / 洪加達前後調動入住次序(以及內陸航班時間會根據行程而調整)報名後 , 客人不得藉此反對退出及賠償 , 敬請留意!

* 註 3: 由於尼羅河遊船 4 天 3 晚的船期每日均有不同 , 而行程亦會因船期作出日子調動或會改為 5 天 4 晚尼羅河遊船(少住一晚開羅或洪加達)報名後 , 客人不得藉此反對退出及賠償 , 敬請留意 !

* 埃及或各地酒店行李搬運及尼羅河船上全體工作人員 , 馬車之工作人員之服務費共 US$28, 將於完團前向各團友收取 , 敬請留意!

* 註 4: 埃及遊船行程需要根據伊斯納水閘每天的放行船量而作相應調整 , 導致行程的順序有所調整 , 若是因船期的調整而導致行程中安排的個別景點無法按時完成 , 將在景點不減少的情況下 , 調整景點旅遊順序 , 報名後 , 客人不得藉此反對退出及賠償 , 敬請留意 ! 遊客房間為遊船公司隨機分配(房型量安排), 上下各樓層較為分散 , 請予理解! 報名後 , 客人不得藉此反對退出及賠償 , 敬請留意 !

第4天 亞斯旺 → 艾德芙

早上於遊船上享用早餐 → 前往**【金安寶】**是古埃及黃金之都的舊址 → **【乘坐特色馬車前往艾德芙神廟 # 註 6】** → 途徑**【伊斯納水閘】**將有機會看到遊輪集體排隊通過伊斯納水閘的壯觀場面

第5天 艾德芙 → 樂蜀

早上於遊船上享用早餐 → 抵達世界最大的露天博物館・樂蜀 ,「不去樂蜀 , 相当於未到埃及」 → **【世界最大的神群・卡納克神廟群】** → **【卡納克神殿】**結合了神壇、列柱、塔門、方尖碑等建元素 → **【乘坐特色馬車前往樂蜀神廟 # 註 6】**外觀 → 特別安排時令下午茶【贈送當地特色鮮榨果汁或蔗汁(每人 1 杯)】 → **【乘坐三桅帆船 Felucca 泛舟在平靜的尼羅河 # 註 5】**截看落日餘輝中東岸壯麗的神廟群以及西岸的粉紅色山,隨後返回遊船,享用晚餐後入住休息

* 註 5: 如天氣原因例如無風情況,將三桅帆船 Felucca 改成機動船,敬請諒解 !

* 註 6: 安全告示: 乘坐馬車期間 , 請務必各位坐上馬上後抓穩扶手 , 在馬車行走期間和停穩之前 , 切勿站起來或做其他危動作 , 尤其禁止登上馬夫專座 , 否則由此產生的一切意外後果游客自負!

丹達拉神廟

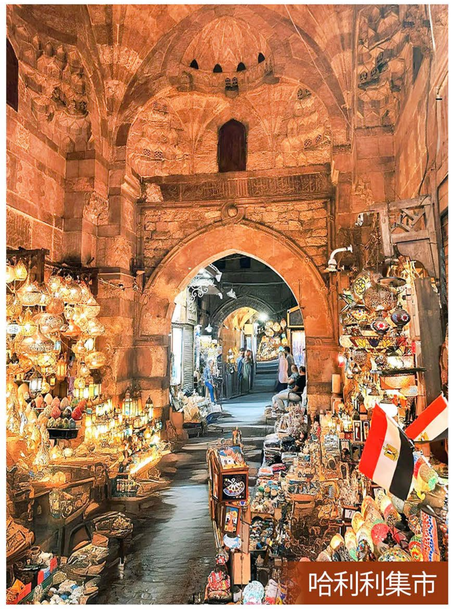
哈利利集市

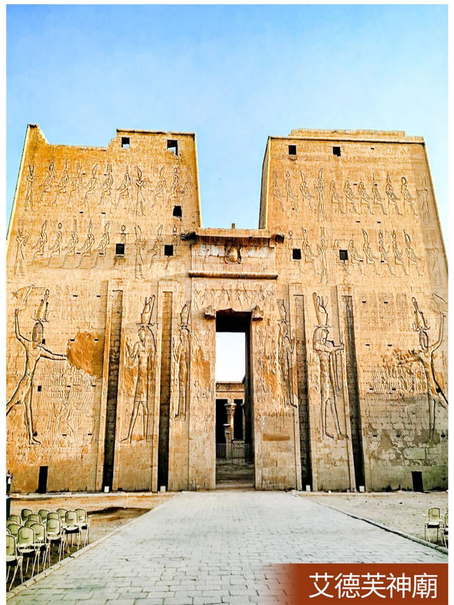
艾德芙神廟

詳細行程

埃及遊船10天　團號: LMEC10B

第6天 樂蜀 → 洪加達

早上於遊船上享用早餐 → 退房後乘車前往著名的紅海洪加達度假勝地 → 途徑參觀**【埃及小眾神廟 -- 丹達拉神廟】**這里有埃及現存神里最美的「天花板」, 保留下了極為美麗的 Tiffany 藍色 → 享用酒店自助午餐及自助晚餐 , 午餐及晚餐包含免費暢飲無酒精飲料 → 入住後自由活動 , 盡情享受陽光、沙灘、海岸的怡人風光 , 您可以享受紅海渡假區的自費休閒活動 , 譬如游泳、潛水、沙漠沖沙等項目

* 安全告示: 自由活動期間 , 請注意人身財產安全!

第7天 洪加達

【洪加達(Hurghada)】為紅海旁的一個著名度假勝地 , 蔚藍色的海水 , 色彩瑰麗迷人的海底珊瑚及魚群而聞名 , 亦是潛水人仕的天堂 → 早餐後 → 酒店內自由活動或參加自費活動

*【自費活動推介: 紅海一日遊及徒手潛水連午餐】

第8天 洪加達 → 開羅

早上享用酒店早餐 → 乘車返回開羅(午餐於途中享用輕便餐盒) → 沿著紅海大道返回開羅 , 沿途風光無限 → **【世界遺產・伊斯蘭教老城區】** → **【重本包入場～聖母瑪麗亞懸空教堂】** → **【重本包入場・伊斯蘭教阿米爾清真寺】** → **【重本包入場・埃及最古老的猶太教堂】** → **【哈利利集市】** → **【特別安排品嚐～當地傳統特色・鴿子餐】** → 特別安排集市附近**【享用下午茶(咖啡或果汁 1 杯 + 點心)】**可體驗埃及棋 Tawla, 還可免費品阿拉伯水煙親身感受其中樂趣

第9天 開羅 ✈ 深圳

於指定時間集合 → 搭乘國際航班返回深圳

第10天 深圳

抵達後送返指定關口(羅湖 / 深圳灣) 結束埃及之旅 !

備註 :

1. 內陸航班及船期可能因實際情況調整 , 亦可能於抵步開羅後轉飛阿斯旺 , 遊覽順序將會調整 , 惟行程內容不變 , 報名後 , 客人不得藉此反對退出及賠價 , 敬請留意 !

2. 行程表中標明的景點遊順序只供參考 , 當地接待導遊及隨團領隊可根據實際情況調整景點次序 , 實際停留時間以具體行程遊覺時間為準!

紅海

吉薩金字塔群

伊斯蘭教阿米爾清真寺

納賽爾湖

三桅帆船Felucca

天數	早餐	午餐	晚餐	住宿
第1天	於當天指定時間集合		貴賓自理	航機上
第2天	飛機早餐	金字塔景觀餐	當地餐廳	開羅當地五星 Le Passage/The Guard hotel /Swiss Inn或同級
第3天	酒店/輕便簡餐	當地/遊船上餐廳	遊船上餐廳	連住3晚 尼羅河五星遊船(河景房) Sara或Concertol或King Tut 或Sultan Hassan或同級
第4天	遊船早餐	遊船上餐廳	遊船上餐廳	
第5天	遊船早餐	遊船上餐廳	遊船上餐廳	
第6天	遊船早餐	當地/輕便簡餐	當地/酒店餐廳	洪加達(紅海)當地五星 Sea Star beau Rivage/AMC Roya /Hawaii Caesar/Caves Resort 或同級
第7天	酒店早餐	當地/酒店餐廳	當地/酒店餐廳	
第8天	酒店早餐	輕便簡餐	特色鴿子餐	開羅 Le Passage/The Guard hotel /Swiss Inn或同級
第9天	酒店早餐	貴賓自理	自理於航機上	航機上
第10天	-	-	-	溫馨的家

*備註:行程中如涉及簡餐(簡餐為 麵包或三文治,水果及果汁飲料)根據當地實際為準,敬請留意

備注

1.團費不包括旅行團服務費全程$1800/位。
2.建議旅客出發前自行購買旅遊綜合保險。
3.航班資料只供參考，包括是否直航、航點及時間一切以航空公司/接待社公佈為準；高速列車(高鐵)、城際列車(動車)或火車班次有可能更改，以鐵路服務提供者安排為準，行程、膳食、酒店的安排次序均以接待社為準，如有變動，恕不另行通知，客人不得藉故反對或退出。飛機航班將安排經濟客位；高速列車(高鐵)、城際列車(動車)或火車除特別註明外，將安排二等票/硬座/硬臥(以票價較低為準)，如需升級，請在報名時提出，能升級與否以最終出票為準，如升級不成功將退回升級附加費，旅客不得藉故反對或退出。
4.如因航班更改、延誤或取消等情況，導致未能入住酒店，基於酒店預訂條款限制，本社將不作出任何退款或改期，敬請留意。
5.如因航班更改、延誤或取消等情況，導致未能餐廳用餐，將改以輕便餐盒代替，旅客不得藉故反對、要求賠償或退出。一切菜單內容及照片只供參考，可能因時節及供應環境有所調整，以當地接待餐廳安排為準。
6.因每個季節所呈現的景色不同，實景以現場呈現為準，本公司所提供之圖片僅供參考。季節性(如黃花/黃紅葉等)景點、其他戶外項目及特備慶典均可能受天氣或主辦方等不可抗力因素影響，如未能安排或未符個人期望，本社不作任何賠償。
7.團費及自費項目收費均以報名時為準，旺季期間可能有所調整恕不另行通知。
8.本公司嚴禁任何人士(包括領隊及導遊)以任何騷擾、威迫或不良銷售手法強迫或鉗誘旅客消費，旅客應自行考慮其產品/服務價格及質量後才付款。回港後如須更換或退貨，將收取不少於港幣$300作手續費，敬請留意。
9.此團已享團隊優惠，長者或小童旅客將不會再額外獲得優惠的差額退款。
10.所住酒店在未獲有關單位及按國家規定標準正式評級期間，本社以「準X星」或「X星標準」標示酒店級數供旅客參考。因季節性、清洗、特殊情況酒店泳池、Spa、溫泉泡池或任何設施關閉，不再另行通知或賠償。
11.如單人報團者，需補單人房差；如三人報名可選擇三人同房（房內只設兩張單人床，不設加床）如選擇三人同房不設加床的旅客將視為同意自願放棄半間房的權利，單出不佔床之旅客可能因應房間設施或需補回相關之費用。
12.在旅途中因車輛機械故障、塞車或任何其他交通取消等不可抗力因素導致行程影響為延誤，本公司將不作出任何形式賠償。
13.旅客參與既定行程活動或自費活動時，須遵守工作人員之指引及安排，並自行衡量身體狀況及活動內容等以評估參加與否。顧客須自行承擔一切責任後果，如有任何疑問可自行向醫生或專業人士尋求意見。既定行程活動或自費活動於當地受不同之限制，旅客有機會未能參與。如因當地條件、天氣、緊急維修或其他不受控之情況下而未能進行活動或旅客因當地限制而未能參與，本公司不作出任何賠償/退款。
14.所有旅客需確保自身健康正常，才可參團出發。如在途中發生任何健康問題，本社盡力協助，而不會負上任何責任。
15.本公司收取旅客證件資料只作安排車票/住宿/門票等用途，其他證件有效期或簽證問題敬請旅客自行安排，本公司將不承擔任何責任或任何形式賠償。
16.團費價錢只適用於香港旅遊證件【香港特區護照及港澳居民來往內地通行證】持有人；持其他証件人士可能有附加費，詳情請向本社職員查詢。
17.在任何天氣情況下，除收到本公司個別通知外，否則團隊將如期出發。於出發當日如團友未能依時出席，將視為自動放棄不設退款，敬請預留更多交通時間，以準時到達集合地點。
18.為確保消費者權益，請詳細參閱本社之「報名及條款細則」。
19.本公司將不派香港隨團領隊，只由當地導遊負責接待。本公司保留派出監督人員隨團以確保團隊質素之權利。旅客不得藉故反對或退出、要求退還/拒付已訂明的旅行團服務費或要求賠償。

詳細行程 埃及遊船10天 團號: LMEC10B

紅海

吉薩金字塔群

伊斯蘭教阿米爾清真寺

納賽爾湖

三桅帆船Felucca

天數	早餐	午餐	晚餐	住宿
第1天	於當天指定時間集合		貴賓自理	航機上
第2天	飛機早餐	金字塔景觀餐	當地餐廳	開羅當地五星 Le Passage/The Guard hotel /Swiss Inn或同級
第3天	酒店/輕便簡餐	當地/遊船上餐廳	遊船上餐廳	連住3晚 尼羅河五星遊船(河景房) Sara或Concertol或King Tut 或Sultan Hassan或同級
第4天	遊船早餐	遊船上餐廳	遊船上餐廳	
第5天	遊船早餐	遊船上餐廳	遊船上餐廳	
第6天	遊船早餐	當地/輕便簡餐	當地/酒店餐廳	洪加達(紅海)當地五星 Sea Star beau Rivage/AMC Roya /Hawaii Caesar/Caves Resort 或同級
第7天	酒店早餐	當地/酒店餐廳	當地/酒店餐廳	
第8天	酒店早餐	輕便簡餐	特色鴿子餐	開羅 Le Passage/The Guard hotel /Swiss Inn或同級
第9天	酒店早餐	貴賓自理	自理於航機上	航機上
第10天	-	-	-	溫馨的家

*備註:行程中如涉及簡餐(簡餐為 麵包或三文治,水果及果汁飲料)根據當地實際為準,敬請留意

備注

1.團費不包括旅行團服務費全程$1800/位。
2.建議旅客出發前自行購買旅遊綜合保險。
3.航班資料只供參考，包括是否直航、航點及時間一切以航空公司/接待社公佈為準；高速列車(高鐵)、城際列車(動車)或火車班次有可能更改，以鐵路服務提供者安排為準，行程、膳食、酒店的安排次序均以接待社為準，如有變動，恕不另行通知，客人不得藉故反對或退出。飛機航班將安排經濟客位；高速列車(高鐵)、城際列車(動車)或火車除特別註明外，將安排二等票/硬座/硬臥(以票價較低為準)，如需升級，請在報名時提出，能升級與否以最終出票為準，如升級不成功將退回升級附加費，旅客不得藉故反對或退出。
4.如因航班更改、延誤或取消等情況，導致未能入住酒店，基於酒店預訂條款限制，本社將不作出任何退款或改期，敬請留意。
5.如因航班更改、延誤或取消等情況，導致未能餐廳用餐，將改以輕便餐盒代替，旅客不得藉故反對、要求賠償或退出。一切菜單內容及照片只供參考，可能因時節及供應環境有所調整，以當地接待餐廳安排為準。
6.因每個季節所呈現的景色不同，實景以現場呈現為準，本公司所提供之圖片僅供參考。季節性(如黃花/黃紅葉等)景點、其他戶外項目及特備慶典均可能受天氣或主辦方等不可抗力因素影響，如未能安排或未符個人期望，本社不作任何賠償。
7.團費及自費項目收費均以報名時為準，旺季期間可能有所調整恕不另行通知。
8.本公司嚴禁任何人士(包括領隊及導遊)以任何騷擾、威迫或不良銷售手法強迫或鉗誘旅客消費，旅客應自行考慮其產品/服務價格及質量後才付款。回港後如須更換或退貨，將收取不少於港幣$300作手續費，敬請留意。
9.此團已享團隊優惠，長者或小童旅客將不會再額外獲得優惠的差額退款。
10.所住酒店在未獲有關單位及按國家規定標準正式評級期間，本社以「準X星」或「X星標準」標示酒店級數供旅客參考。因季節性、清洗、特殊情況酒店泳池、Spa、溫泉泡池或任何設施關閉，不再另行通知或賠償。
11.如單人報團者，需補單人房差；如三人報名可選擇三人同房（房內只設兩張單人床，不設加床）如選擇三人同房不設加床的旅客將視為同意自願放棄半間房的權利，單出不佔床之旅客可能因應房間設施或需補回相關之費用。
12.在旅途中因車輛機械故障、塞車或任何其他交通取消等不可抗力因素導致行程影響為延誤，本公司將不作出任何形式賠償。
13.旅客參與既定行程活動或自費活動時，須遵守工作人員之指引及安排，並自行衡量身體狀況及活動內容等以評估參加與否。顧客須自行承擔一切責任後果，如有任何疑問可自行向醫生或專業人士尋求意見。既定行程活動或自費活動於當地受不同之限制，旅客有機會未能參與。如因當地條件、天氣、緊急維修或其他不受控之情況下而未能進行活動或旅客因當地限制而未能參與，本公司不作出任何賠償/退款。
14.所有旅客需確保自身健康正常，才可參團出發。如在途中發生任何健康問題，本社盡力協助，而不會負上任何責任。
15.本公司收取旅客證件資料只作安排車票/住宿/門票等用途，其他證件有效期或簽證問題敬請旅客自行安排，本公司將不承擔任何責任或任何形式賠償。
16.團費價錢只適用於香港旅遊證件【香港特區護照及港澳居民來往內地通行證】持有人；持其他証件人士可能有附加費，詳情請向本社職員查詢。
17.在任何天氣情況下，除收到本公司個別通知外，否則團隊將如期出發。於出發當日如團友未能依時出席，將視為自動放棄不設退款，敬請預留更多交通時間，以準時到達集合地點。
18.為確保消費者權益，請詳細參閱本社之「報名及條款細則」。
19.本公司將不派香港隨團領隊，只由當地導遊負責接待。本公司保留派出監督人員隨團以確保團隊質素之權利。旅客不得藉故反對或退出、要求退還/拒付已訂明的旅行團服務費或要求賠償。

地區	自費項目	活動時間（約）	最低起定人數	收費（$美金）	不參加之客人安排
開羅	尼羅河豪華遊輪晚餐+肚皮舞表演	1.5小時	8人	$90	根據當地實際情況自由活動
	尼羅河遊輪晚餐+肚皮舞表演	2小時	8人	$80	
	Sound & Light Show at Giza 吉薩金字塔聲光秀	1小時	8人	$65	
	開羅塔晚餐	1小時	8人	$80	
	愛資哈爾公園烤肉餐	1.5小時	8人	$55	
洪加達（紅海）	Sea Trip深海出海	4小時	8人	$85	
	Glass Boat in Hurghada紅海玻璃船	2小時	8人	$80	
	紅海潛水艇Submarine sea trip	2小時	8人	$110	
	「戈壁越野+探訪沙漠民族」 乘坐JEEP車深入撒哈拉沙漠深處, 探訪神秘的沙漠民族—貝多因人的生活	3小時	8人	$85	
	霍爾格達市區觀光Hurghada City tour +Starfish特色海鮮餐	2-3小時	8人	$60	
樂蜀	樂蜀卡納克神廟聲光秀 LXR Sound and Light Show	1小時	8人	$65	
	樂蜀熱氣球LXR hot - air balloon	45分鐘 +1小時車程	8人	$165	
	帝王谷	約1小時	8人	$60	
	帝王谷Vally of Kings+女王神廟 (里面的 Tut Ankh Amun 的木乃伊另外收費, 墓室里不給照相)	2.5小時	8人	$85	
亞斯旺	參觀努比亞村	約1小時	8人	$55	
	菲萊神廟	約1小時	8人	$60	
	阿布辛貝神廟	約8小時	8人	$165	

自費活動細則

1. 行程表上已列明團費所包括各項活動, 部份自費活動會列明自費或顯示於自費項目表並均有機會安排埃及行程具有深厚的文化底蘊, 以下推薦的另付費項目都是精華所在, 您可以在自由活動期間, 根據自己的喜好, 自願選擇另付費項目, 相信埃及的另付費活動會帶給您不同的體驗；如您同意參加, 須在境外另付費項目券上簽字確認, 一旦發生糾紛, 我社將把您簽字確認作為處理依據, 以保證您的權益；請您在選擇另付費項目之前慎重考慮, 一旦確認參加並付費後, 導遊將會進行預訂, 費用產生後旅遊者取消的, 將無法退還費用客人, 須視乎當地實際情況而定
2. 為使團友更充實旅程及增廣見聞, 於各地自由活動時間, 當地接待公司均樂意代為安排額外自費節目, 費用包括交通費、停車費、入場費、導遊、領隊及司機超時工作費等 如活動需額外工作人員協助, 小費則可隨心打賞
3. 以上自費專案將於到達該地區期間進行, 並以安全為原則, 及在時間許可下方可進行, 但在客觀或非控制因素之特殊情況下, 工作人員有權按環境作出適當安排, 客人應自行決定參加與否
4. 團友在考慮參加自費活動時, 尤其各項具危險性的活動, 應先衡量個人年齡、體格、健康狀況, 以及當時天氣環境及活動內容細節等, 及考慮活動是否適合自己之需要, 並根據實際情況, 先徵詢醫生或專業人士之意見, 以評估應否參與
5. 客人參與活動時, 必須遵照一切安全守則, 確保在最安全及最適當的情況下進行有關活動, 並須承擔由此而引起的一切責任後果, 包括意外傷亡及財物損失等
6. 自費節目倘因人數不足、天氣因素影響、自費節目額滿、宗教集會、公眾假期或非本公司控制範圍內而導致未能安排、改期或取消, 工作人員將按實際情況通知客人及另作處理
7. 以上交通時間以單程點對點的行車時間作預計, 而活動時間當中包括~說明、準備、等候及活動正式進行的預計時間
8. 以上價目表之活動價錢及資訊只供參考, 如有更改, 一切以當地接待單位提供為準

詳細行程 埃及遊船10天 團號: LMEC10B

地區	自費項目	活動時間（約）	最低起定人數	收費（$美金）	不參加之客人安排
開羅	尼羅河豪華遊輪晚餐+肚皮舞表演	1.5小時	8人	$90	根據當地實際情況自由活動
	尼羅河遊輪晚餐+肚皮舞表演	2小時	8人	$80	
	Sound & Light Show at Giza 吉薩金字塔聲光秀	1小時	8人	$65	
	開羅塔晚餐	1小時	8人	$80	
	愛資哈爾公園烤肉餐	1.5小時	8人	$55	
洪加達（紅海）	Sea Trip深海出海	4小時	8人	$85	
	Glass Boat in Hurghada紅海玻璃船	2小時	8人	$80	
	紅海潛水艇Submarine sea trip	2小時	8人	$110	
	「戈壁越野+探訪沙漠民族」 乘坐JEEP車深入撒哈拉沙漠深處, 探訪神秘的沙漠民族—貝多因人的生活	3小時	8人	$85	
	霍爾格達市區觀光Hurghada City tour +Starfish特色海鮮餐	2-3小時	8人	$60	
樂蜀	樂蜀卡納克神廟聲光秀 LXR Sound and Light Show	1小時	8人	$65	
	樂蜀熱氣球LXR hot - air balloon	45分鐘 +1小時車程	8人	$165	
	帝王谷	約1小時	8人	$60	
	帝王谷Vally of Kings+女王神廟 (里面的 Tut Ankh Amun 的木乃伊另外收費, 墓室里不給照相)	2.5小時	8人	$85	
亞斯旺	參觀努比亞村	約1小時	8人	$55	
	菲萊神廟	約1小時	8人	$60	
	阿布辛貝神廟	約8小時	8人	$165	

自費活動細則

1. 行程表上已列明團費所包括各項活動, 部份自費活動會列明自費或顯示於自費項目表並均有機會安排埃及行程具有深厚的文化底蘊, 以下推薦的另付費項目都是精華所在, 您可以在自由活動期間, 根據自己的喜好, 自願選擇另付費項目, 相信埃及的另付費活動會帶給您不同的體驗；如您同意參加, 須在境外另付費項目券上簽字確認, 一旦發生糾紛, 我社將把您簽字確認作為處理依據, 以保證您的權益；請您在選擇另付費項目之前慎重考慮, 一旦確認參加並付費後, 導遊將會進行預訂, 費用產生後旅遊者取消的, 將無法退還費用客人, 須視乎當地實際情況而定
2. 為使團友更充實旅程及增廣見聞, 於各地自由活動時間, 當地接待公司均樂意代為安排額外自費節目, 費用包括交通費、停車費、入場費、導遊、領隊及司機超時工作費等 如活動需額外工作人員協助, 小費則可隨心打賞
3. 以上自費專案將於到達該地區期間進行, 並以安全為原則, 及在時間許可下方可進行, 但在客觀或非控制因素之特殊情況下, 工作人員有權按環境作出適當安排, 客人應自行決定參加與否
4. 團友在考慮參加自費活動時, 尤其各項具危險性的活動, 應先衡量個人年齡、體格、健康狀況, 以及當時天氣環境及活動內容細節等, 及考慮活動是否適合自己之需要, 並根據實際情況, 先徵詢醫生或專業人士之意見, 以評估應否參與
5. 客人參與活動時, 必須遵照一切安全守則, 確保在最安全及最適當的情況下進行有關活動, 並須承擔由此而引起的一切責任後果, 包括意外傷亡及財物損失等
6. 自費節目倘因人數不足、天氣因素影響、自費節目額滿、宗教集會、公眾假期或非本公司控制範圍內而導致未能安排、改期或取消, 工作人員將按實際情況通知客人及另作處理
7. 以上交通時間以單程點對點的行車時間作預計, 而活動時間當中包括~說明、準備、等候及活動正式進行的預計時間
8. 以上價目表之活動價錢及資訊只供參考, 如有更改, 一切以當地接待單位提供為準

新怡旅遊 玩轉全球

分行網絡 遍佈港九新界

報名熱線 2117 9799

服務時間：09:00-21:00

www.skywardsgroup.com.hk

包團熱線
5100 4788　6528 3116
ericlam@skywardsgroup.com.hk

自由行/機票/套票熱線
2330 2355

門店地址電話

	詳細地址	報名熱線
旺　角	永隆銀行中心3樓305室(旅遊街)	2330 2355
觀　塘	鱷魚恤中心13樓14室(旅遊層)	2330 2344
荃　灣	綠楊坊2樓S18A店(旅遊廊)	2330 2377
荃　灣	荃立方商場閣樓C44舖(旅遊層)	2330 2128
沙　田	好運中心3樓3073舖	2330 2256
大　埔	寶湖花園商場2樓216B舖	2330 2663
元　朗	順福糧倉地下G06舖	2330 2728
屯　門	華都商場地下31AB 舖 (旅遊街)	2330 2881
天水圍	新北江商場1期 A100 舖	2330 3455
柴　灣	新翠商場4樓30號舖(旅遊層)	2330 2928
銅鑼灣	百德新街 2-20號 恆隆中心 6樓 610室	2330 2008 (即將開業)

新怡旅遊 SKYWARDS TRAVEL
License No.354195
Operated by 旅微旅遊有限公司 TOURWAY LIMITED

新怡旅遊 玩轉全球

報名熱線 2117 9799
Whatsapp 6994 8005
www.skywardsgroup.com.hk

埃及遊船

探索千年古國

原價 ~~$14999+~~
報名最高優惠$5000/位
4人同行再減$200/位
低至 $9999+

出發日期：5月-10月(旺季及節假日除外)

10天純玩團 深圳直航
0購物　10人成團
團號：LMEC10B
贈送指定關口至深圳機場往返接送
旅行團服務費全程大小同價 $1800 機稅 $2880

行程亮點

重本貼心贈送「埃及 10G 流量咭，及莎草紙畫」(於當地贈送)
深圳直航開羅，選用海南航空，免除轉機，舒適便捷

★ 重本安排搭乘內陸機前往亞斯旺，節省車程
重本增遊全新開幕・大埃及博物館

★ 暢遊五大神殿【樂蜀神殿】【鱷魚神殿】【老鷹神殿】【卡納克神殿】【艾芙神殿】
觀賞世界七大奇觀【金字塔及獅子人面相】
重本安排【帆船遊尼羅河】欣賞兩岸美景
細意安排乘坐【特色馬車(兩人一部)】遊覽樂蜀老城
暢遊渡假聖地【洪加達】自由享受陽光、沙灘、海邊

★ 優質住宿全程優質五星酒店，以及尼羅河五星遊船

銀行入數方便快捷
銀行戶口名稱：Tourway Limited T/A Skywards Travel　中國銀行(香港)戶口號碼：012-677-2-048873-8　「轉數快」識別碼：111541058

旺　角	永隆銀行中心3樓305室(旅遊街)	2330 2355
觀　塘	鱷魚恤中心13樓14室(旅遊層)	2330 2344
荃　灣	綠楊坊2樓S18A店(旅遊廊)	2330 2377
荃　灣	荃立方商場閣樓C44舖(旅遊層)	2330 2128
沙　田	好運中心3樓3073舖	2330 2256
銅鑼灣	百德新街2-20號恆隆中心6樓610室	2330 2008 (即將開業)
大　埔	寶湖花園商場2樓216B舖	2330 2663
元　朗	順福糧倉地下G06舖	2330 2728
屯　門	華都商場地下31AB舖(旅遊街)	2330 2881
天水圍	新北江商場1期A100舖	2330 3455
柴　灣	新翠商場4樓30號舖(旅遊層)	2330 2928

新怡旅遊官網 QR

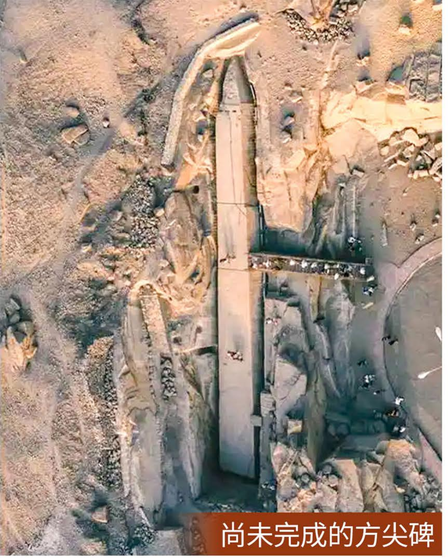
尚未完成的方尖碑

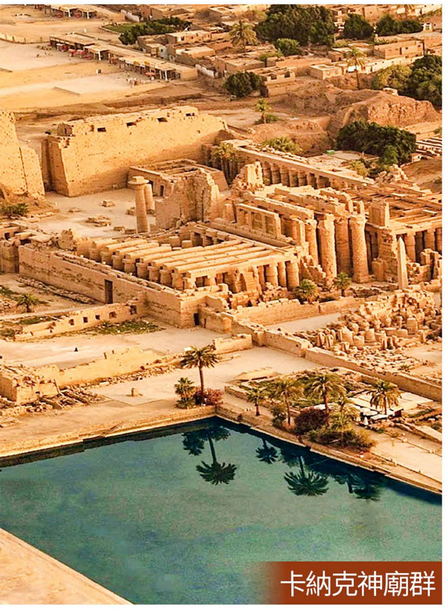
卡納克神廟群

大埃及博物館

詳細行程

埃及遊船10天　團號: LMEC10B

航班訊息				飛行時間(約)	時差:開羅
去程	HU471	深圳-開羅	01:55-08:10	約12小時	夏季(四至九月):慢香港 5 小時 冬季(十至三月):慢香港 6 小時
回程	HU472	開羅-深圳	13:30-05:10+1	約10小時30分	
*僅供參考,一切以航空公司公佈為準,敬請留意!					

第1天 深圳 ✈ 開羅

指定時間於深圳關口集合(羅湖口岸約 20:30 / 深圳灣口岸約 21:30) 後前往深圳寶安機場,辦理登機手續 → 搭乘次日航班飛往埃及開羅 , 夜宿航機上

* 旅客需要攜帶有效回鄉證及特區護照或自備有關證件 / 簽證進入深圳 , 敬請留意!

第2天 開羅

【重本包入場・全新開幕・大埃及博物館】大埃及博物館 : 館內藏有古埃及文物 , 尤其以圖坦卡門王的陪葬品、黃金棺、面具、木乃伊等為千古奇物 → **【吉薩金字塔群(外觀)】**古埃及文明的象徵 , 建築上的超高難度再加上各種數字上的巧合 , 充滿了神秘色彩 ~**【獅身人面像】**身長 74 公尺 , 高 20 公尺 , 充滿著許多未解之謎 , 人面像非由人工堆砌石塊而成 , 而是以整座石灰岩雕成 → 特別安排**【金字塔景觀網紅餐聽享用阿拉伯特色餐】**飽覽金字塔宏偉景色

第3天 開羅 → 亞斯旺

前往開羅機場乘坐內陸機 → 前往亞斯旺 , 展開尼羅河遊船行程 , 參觀**【亞斯旺大壩】** → **【全世界最大的人工湖・納賽爾湖】** → **【尚未完成的方尖碑】** → **【尼羅河遊船 #2/3/4】**

* 註 2: 由於因應尼羅河遊船時間有機會與住宿開羅 / 洪加達前後調動入住次序(以及內陸航班時間會根據行程而調整)報名後 , 客人不得藉此反對退出及賠償 , 敬請留意!

* 註 3: 由於尼羅河遊船 4 天 3 晚的船期每日均有不同 , 而行程亦會因船期作出日子調動或會改為 5 天 4 晚尼羅河遊船(少住一晚開羅或洪加達)報名後 , 客人不得藉此反對退出及賠償 , 敬請留意 !

* 埃及或各地酒店行李搬運及尼羅河船上全體工作人員 , 馬車之工作人員之服務費共 US$28, 將於完團前向各團友收取 , 敬請留意!

* 註 4: 埃及遊船行程需要根據伊斯納水閘每天的放行船量而作相應調整 , 導致行程的順序有所調整 , 若是因船期的調整而導致行程中安排的個別景點無法按時完成 , 將在景點不減少的情況下 , 調整景點旅遊順序 , 報名後 , 客人不得藉此反對退出及賠償 , 敬請留意 ! 遊客房間為遊船公司隨機分配(房型量安排), 上下各樓層較為分散 , 請予理解! 報名後 , 客人不得藉此反對退出及賠償 , 敬請留意 !

第4天 亞斯旺 → 艾德芙

早上於遊船上享用早餐 → 前往**【金安寶】**是古埃及黃金之都的舊址 → **【乘坐特色馬車前往艾德芙神廟 # 註 6】** → 途徑**【伊斯納水閘】**將有機會看到遊輪集體排隊通過伊斯納水閘的壯觀場面

第5天 艾德芙 → 樂蜀

早上於遊船上享用早餐 → 抵達世界最大的露天博物館・樂蜀 ,「不去樂蜀 , 相当於未到埃及」 → **【世界最大的神群・卡納克神廟群】** → **【卡納克神殿】**結合了神壇、列柱、塔門、方尖碑等建元素 → **【乘坐特色馬車前往樂蜀神廟 # 註 6】**外觀 → 特別安排時令下午茶【贈送當地特色鮮榨果汁或蔗汁(每人 1 杯)】 → **【乘坐三桅帆船 Felucca 泛舟在平靜的尼羅河 # 註 5】**截看落日餘輝中東岸壯麗的神廟群以及西岸的粉紅色山,隨後返回遊船,享用晚餐後入住休息

* 註 5: 如天氣原因例如無風情況,將三桅帆船 Felucca 改成機動船,敬請諒解 !

* 註 6: 安全告示: 乘坐馬車期間 , 請務必各位坐上馬上後抓穩扶手 , 在馬車行走期間和停穩之前 , 切勿站起來或做其他危動作 , 尤其禁止登上馬夫專座 , 否則由此產生的一切意外後果游客自負!

丹達拉神廟

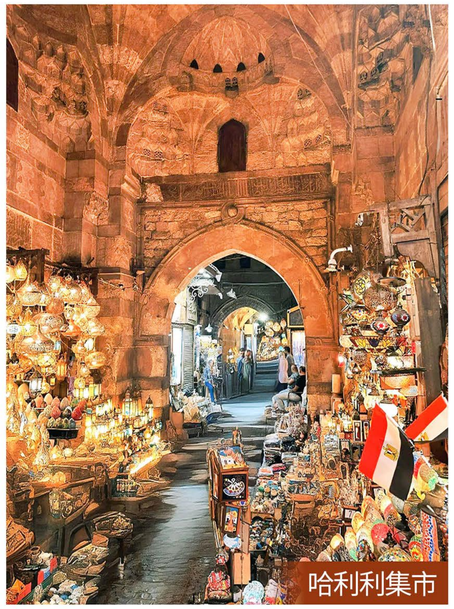
哈利利集市

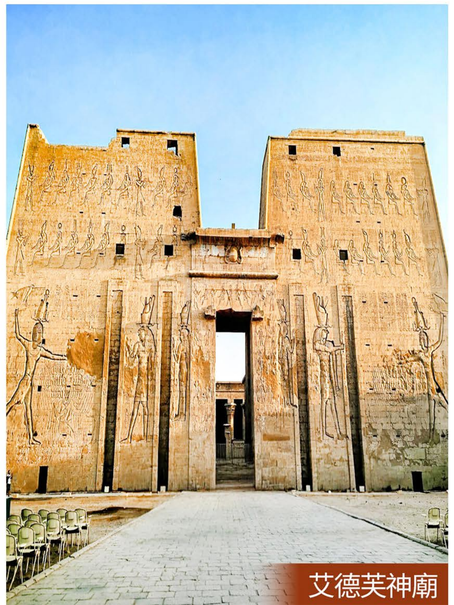
艾德芙神廟

詳細行程

埃及遊船10天　團號: LMEC10B

第6天 樂蜀 → 洪加達

早上於遊船上享用早餐 → 退房後乘車前往著名的紅海洪加達度假勝地 → 途徑參觀**【埃及小眾神廟 -- 丹達拉神廟】**這里有埃及現存神里最美的「天花板」, 保留下了極為美麗的 Tiffany 藍色 → 享用酒店自助午餐及自助晚餐 , 午餐及晚餐包含免費暢飲無酒精飲料 → 入住後自由活動 , 盡情享受陽光、沙灘、海岸的怡人風光 , 您可以享受紅海渡假區的自費休閒活動 , 譬如游泳、潛水、沙漠沖沙等項目

* 安全告示: 自由活動期間 , 請注意人身財產安全!

第7天 洪加達

【洪加達(Hurghada)】為紅海旁的一個著名度假勝地 , 蔚藍色的海水 , 色彩瑰麗迷人的海底珊瑚及魚群而聞名 , 亦是潛水人仕的天堂 → 早餐後 → 酒店內自由活動或參加自費活動

*【自費活動推介: 紅海一日遊及徒手潛水連午餐】

第8天 洪加達 → 開羅

早上享用酒店早餐 → 乘車返回開羅(午餐於途中享用輕便餐盒) → 沿著紅海大道返回開羅 , 沿途風光無限 → **【世界遺產・伊斯蘭教老城區】** → **【重本包入場～聖母瑪麗亞懸空教堂】** → **【重本包入場・伊斯蘭教阿米爾清真寺】** → **【重本包入場・埃及最古老的猶太教堂】** → **【哈利利集市】** → **【特別安排品嚐～當地傳統特色・鴿子餐】** → 特別安排集市附近**【享用下午茶(咖啡或果汁 1 杯 + 點心)】**可體驗埃及棋 Tawla, 還可免費品阿拉伯水煙親身感受其中樂趣

第9天 開羅 ✈ 深圳

於指定時間集合 → 搭乘國際航班返回深圳

第10天 深圳

抵達後送返指定關口(羅湖 / 深圳灣) 結束埃及之旅 !

備註 :

1. 內陸航班及船期可能因實際情況調整 , 亦可能於抵步開羅後轉飛阿斯旺 , 遊覽順序將會調整 , 惟行程內容不變 , 報名後 , 客人不得藉此反對退出及賠價 , 敬請留意 !

2. 行程表中標明的景點遊順序只供參考 , 當地接待導遊及隨團領隊可根據實際情況調整景點次序 , 實際停留時間以具體行程遊覺時間為準!